

Guía rápida 2017

LA RIOJA

Fundación Bancaria "la Caixa"



Obra Social "la Caixa"

Más de 110 años de compromiso social

La Fundación Bancaria "la Caixa" nace en el 2014 de la transformación de "la Caixa" en fundación bancaria. Desde sus orígenes en 1904, "la Caixa" se caracterizó por un fuerte compromiso social y una vocación de trabajo a favor del interés general, tanto a través de su actividad financiera como de su Obra Social, que financia y mantiene actividades de carácter social, educativo, cultural y científico.

La Fundación Bancaria "la Caixa", que administra activos por un valor superior a los 20.000 millones de euros, gestiona de forma directa la Obra Social que ha caracterizado históricamente a "la Caixa" y, además, agrupa en CriteriaCaixa todas las participaciones accionariales del Grupo "la Caixa", en sectores como el energético, las infraestructuras, los servicios y el negocio inmobiliario, y en CaixaBank, el grupo financiero líder en banca minorista en el mercado español.

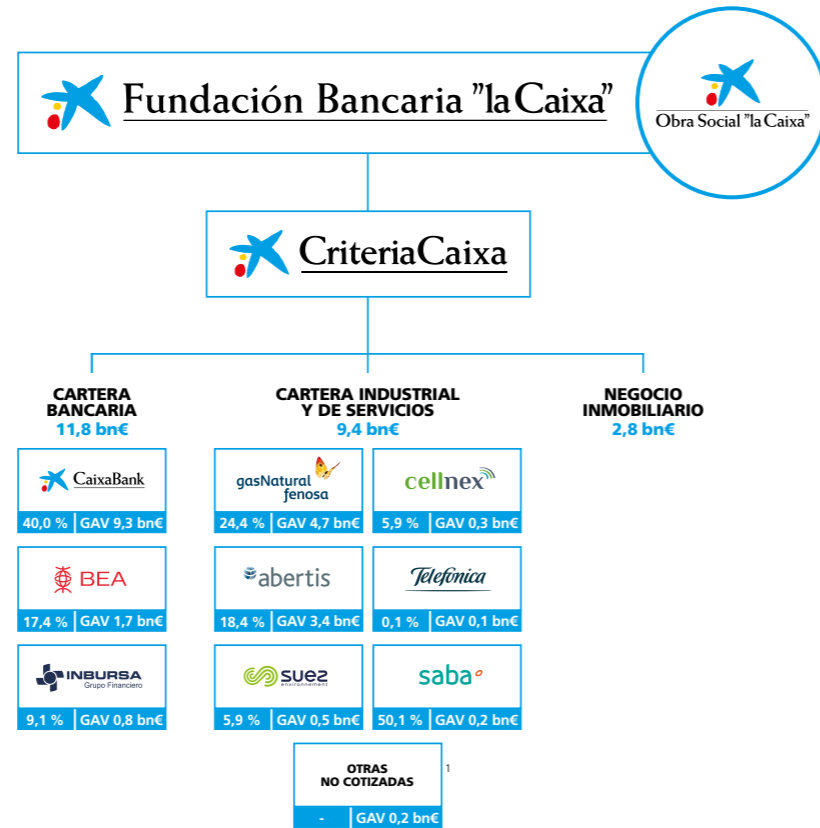

La esencia de la Obra Social

"la Caixa" nació comprometida con el desarrollo socioeconómico del territorio y pronto proporcionó servicios de asistencia social, cultural y cívica para mejorar la calidad de vida de las personas.

MISIÓN

Construir una sociedad mejor y más justa, dando más oportunidades a las personas que más lo necesitan.

VALORES

- > Compromiso social
- > Responsabilidad
- > Confianza

VISIÓN

Ser una entidad de referencia para la sociedad en el desarrollo de soluciones duraderas que:

- > Cubran las necesidades básicas de los colectivos más vulnerables.
- > Favorezcan el progreso social dando respuesta a los nuevos retos en la investigación, la formación de excelencia, y la educación.
- > Acerquen la ciencia y la cultura a todos los segmentos de la sociedad.

Comprometidos con el presente y con el futuro de las personas

Ponemos especialmente el **foco en aquellos programas con mayor impacto transformador**, como son los que combaten la pobreza infantil y la exclusión social, los que fomentan el empleo y los que ayudan a mejorar las condiciones de vida de las personas más vulnerables.

Nuestra actividad se concentra, además, en otros ámbitos: la investigación médica, la formación de excelencia, la cultura y la educación, fundamentales para promover el progreso y la igualdad de oportunidades.

1. Incluye participaciones en sociedades no cotizadas como Vithas, Caixa Capital Risc y Aigües de Barcelona. La abreviatura *bn* corresponde a millardos. Datos a 31 de diciembre de 2017.

Obra Social

Con la voluntad de seguir intensificando la labor de la Obra Social, aumentamos el presupuesto en el 2018 hasta los 520 millones de euros, para dar respuesta a las necesidades sociales del momento.

LA FUNDACIÓN BANCARIA "LA CAIXA" HA IMPULSADO EN EL 2017 CERCA DE **50.000 ACTIVIDADES**, DE LAS QUE SE HAN BENEFICIADO MÁS DE **11 MILLONES DE PERSONAS**

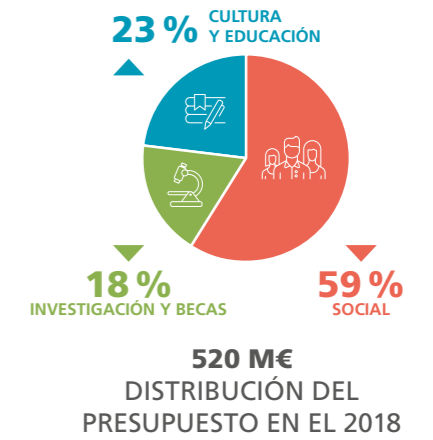

La Rioja Obra Social "la Caixa"

En La Rioja se ha destinado un presupuesto global en el 2017 de 3 M€ para la atención a las personas y los colectivos más desfavorecidos y con más necesidades de la sociedad.

ACCIONES GESTIONADAS DESDE LA PROPIA RED DE OFICINAS DE LA RIOJA DURANTE EL AÑO 2017

De este presupuesto global, a través de las oficinas de CaixaBank en La Rioja, y en colaboración con administraciones locales y entidades sociales, se han desarrollado 86 actividades con una inversión de más de 128.000 €.



PRESUPUESTO GLOBAL
3 M€
EN LA RIOJA

PRESUPUESTO DE LAS OFICINAS DE CAIXABANK²
128.050 €
EN LA RIOJA

CON UN CLIC, PEQUEÑAS APORTACIONES PARA GRANDES PROYECTOS
MICRODONATIVOS.LACAIXA.ES

Microdonativos

En este portal podrás realizar tus donativos y elegir el proyecto en el que quieres colaborar con la forma de donación que mejor se adapte a tus necesidades:



Donativos a través de una **tarjeta** comercializada por CaixaBank o de otra entidad



Mediante **SMS**



A través de **Línea Abierta**, si eres cliente de CaixaBank



En cualquier oficina de CaixaBank

COLABORA

Todas las aportaciones serán donadas de manera íntegra y sin ningún tipo de gasto estructural a los proyectos seleccionados.

2. El presupuesto de las oficinas de CaixaBank está incluido en el presupuesto global del territorio.



Social 2017



Pobreza infantil

Junto con las entidades sociales, a través del programa CaixaProinfancia ayudamos a niños de 0 a 18 años y a sus familias para que tengan un futuro con más oportunidades.

EN ESPAÑA

> Niños atendidos	> Inversión
62.254	51,4 M€

Vacunación infantil

Promovemos la Alianza para la Vacunación Infantil, junto a Gavi, the Vaccine Alliance, y en colaboración con ISGlobal, para luchar contra la mortalidad de los más pequeños en países en vías de desarrollo.

INTERNACIONAL

> Niños vacunados
Más de 2,5 M desde el inicio del programa

Empleo

Favorecemos el acceso al trabajo a personas con dificultades o que se encuentran en riesgo de exclusión social, impulsando programas e iniciativas para ayudarles en la búsqueda de oportunidades de empleo.

EN LA RIOJA³

> Puestos de trabajo	> Empresas colaboradoras
232	98

Work4Progress

Programa de innovación para la creación de empleo sostenible y de calidad, dirigido a mujeres y jóvenes en situación de vulnerabilidad de la India, Mozambique y el Perú, en colaboración con entidades sociales que trabajan sobre el terreno.

INTERNACIONAL

> Beneficiarios
8.581

Vivienda

Ofrecemos viviendas de alquiler con rentas inferiores a las establecidas en el régimen de protección oficial para facilitar un hogar a jóvenes, mayores y familias que hayan visto reducidos sus ingresos.

EN ESPAÑA

> Viviendas sociales
32.000

Personas Mayores

Impulsamos el papel activo de nuestros mayores con el objetivo de mejorar su calidad de vida, promoviendo la formación y la participación social. Dedicamos una atención especial a las personas mayores en situación de vulnerabilidad.

EN LA RIOJA

> Usuarios	> Actividades realizadas
14.589	259

Voluntariado

Promovemos el compromiso de las personas con la sociedad a través de acciones solidarias destinadas a quienes más lo necesitan. También fomentamos la colaboración de empleados, jubilados o prejubilados de "la Caixa" y clientes mediante el voluntariado corporativo.

EN LA RIOJA

> Voluntarios corporativos
51

EN ESPAÑA

> Voluntarios ⁴
más de 16.000

Atención integral a personas con enfermedades avanzadas

El programa complementa la atención sanitaria que se realiza desde cuidados paliativos, aportando equipos profesionales que ofrecen intervención psicosocial y espiritual para conseguir una atención integral.

EN LA RIOJA

> Pacientes	> Familiares atendidos
272	725
> Equipos de Atención Psicosocial	
1	

Intervención comunitaria intercultural

Trabajamos para favorecer la convivencia ciudadana intercultural y la cohesión social, a través de un proceso comunitario y actuando en los ámbitos socioeducativo, de salud comunitaria y relaciones ciudadanas.

EN LA RIOJA

> Participantes	> Actividades
3.090	22

Programa de Ayudas a Proyectos de Iniciativas Sociales

Hemos transformado las realidades de miles de personas en situación de vulnerabilidad a través de proyectos sociales emprendidos en diferentes localidades, ofreciéndoles oportunidades de mejora gracias a las ayudas concedidas.

EN LA RIOJA

> Proyectos	> Inversión
4	116.000 €

Alianzas contra la malaria y la neumonía

Colaboramos con la Fundación Bill y Melinda Gates e ISGlobal para eliminar la malaria en el sur de Mozambique, y con Unicef para detectar de forma precoz la neumonía y combatirla.

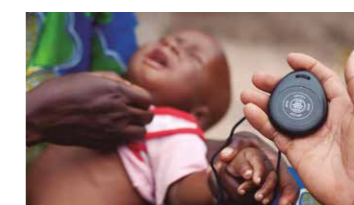

Alianza contra la malnutrición infantil

Trabajamos para incrementar la supervivencia infantil en campos de refugiados, en colaboración con ACNUR, mediante la mejora de las condiciones nutricionales de los niños y la introducción de metodologías innovadoras.

INTERNACIONAL

> Niños atendidos	> Mujeres embarazadas y en periodo de lactancia atendidas
más de 100.000	más de 20.000

ProFuturo

Impulsamos, junto a la Fundación Telefónica, el programa ProFuturo, basado en la educación digital para niños y jóvenes vulnerables de países de África, América Latina y Asia.

INTERNACIONAL

> Niños beneficiados
5,6 M

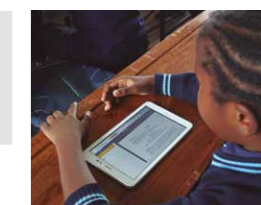

3. Incluye: Incorpora y Espacios Naturales, así como "la Caixa" Empleo Joven y Más Empleo de "la Caixa", cofinanciados por el Fondo Social Europeo.

Si no se especifica lo contrario, los datos de esta guía corresponden exclusivamente al año 2017.

4. Incluye: voluntariado corporativo, de personas mayores y especializado.



Cultura y educación 2017



EduCaixa

Conscientes del papel fundamental de la educación, apostamos por EduCaixa como un nuevo agente transformador del sistema educativo, con herramientas como el portal EduCaixa.com y ayudas para financiar la evolución de programas educativos.

EN LA RIOJA

- > **Escolares beneficiados**
10.233
- > **Escuelas participantes**
72



Exposiciones itinerantes

Exposiciones que itineran por todo el territorio promoviendo la cultura y la ciencia como herramientas de crecimiento personal y de integración social.

EN LA RIOJA

- > **Exp. itinerantes**
3
- > **Visitantes**
40.092



Becas, investigación e innovación 2017



Becas

Impulsamos el talento y la carrera científica e investigadora con la colaboración de los mejores centros del mundo. La formación de excelencia es la clave para dar oportunidades a aquellas personas que pueden transformar nuestra sociedad.

EN ESPAÑA Y EN EL EXTRANJERO

- > **Becas concedidas**
197

Investigación

Ofrecemos soporte a la investigación puntera y de excelencia, priorizando los proyectos de investigación con más valor potencial y de impacto social. Lo hacemos generando una extensa red de colaboradores con los principales centros de investigación del país.

EN ESPAÑA

- > **Inversión en investigación e innovación**
más de 35 M€

Innovación

Fomentamos la transferencia del conocimiento y la tecnología a la sociedad. Impulsamos proyectos que busquen la translación de la investigación a la sociedad, a través del programa CaixaImpulse.

EN ESPAÑA

- > **CaixaImpulse**
23 proyectos

INVERSIÓN GLOBAL (BECAS, INVESTIGACIÓN E INNOVACIÓN)
MÁS DE 54 M€

Observatorio Social

Es un instrumento que promueve la reflexión y analiza las tendencias y los retos sociales. Pretende divulgar, entre un público amplio y de manera atractiva y accesible, los principales resultados y tendencias de las ciencias sociales.



© DE LOS TEXTOS, LOS AUTORES

© DE LAS FOTOGRAFÍAS, LOS AUTORES

© FOTOGRAFÍA IZQUIERDA DEL APARTADO "ALIANZAS CONTRA LA MALARIA Y LA NEUMONÍA", UNICEF/NYHQ2010-2382/ASSELIN

© DE LA EDICIÓN, FUNDACIÓN BANCARIA "LA CAIXA" 2018

PL. DE WEYLER, 3 · 07001 PALMA

NUESTRO COMPROMISO SOCIAL

nos ha consolidado como la primera
fundación del país y la tercera del mundo



Fundación Bancaria "la Caixa"